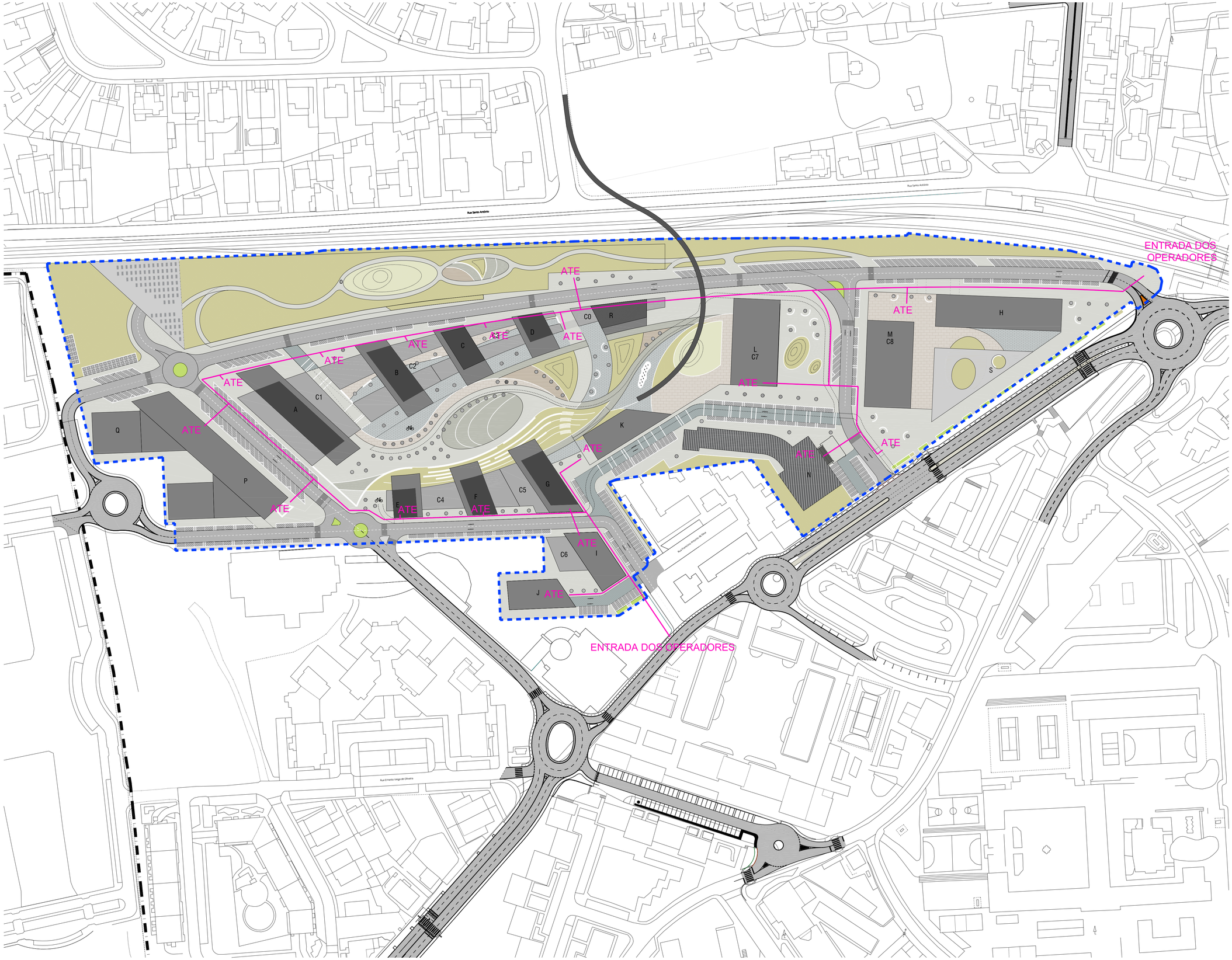


Legenda

Key

ESCALA GRÁFICA 1:1000

0 5 10 20 30 40 50 60 70 m

| | |
|---|---|
| | LIMITE ÁREA A LOTEAR |
| | LIMITE DO CONCELHO |
| | REDE VÁRIA - PROPOSTA |
| X | IDENTIFICAÇÃO DO EDIFICADO PROPOSTO - VOLUME |
| | REDE DE CAIXA E TUBAGENS |
| ATE | ARMÁRIO DE TELECOMUNICAÇÕES DE EDIFÍCIO |

IDENTIFICAÇÃO DO EDIFICADO PROPOSTO - VOLUMES E USOS

| | |
|---|---|
| A+C1 | HABITAÇÃO E COMÉRCIO |
| B+C2 | HABITAÇÃO E COMÉRCIO |
| C\|D+C3 | HABITAÇÃO E COMÉRCIO |
| E\|F+C4 | HABITAÇÃO E COMÉRCIO |
| G+C5 | HABITAÇÃO E COMÉRCIO |
| H \| H1 | UNIDADE HOTELEIRA |
| I+C6 | HABITAÇÃO E COMÉRCIO |
| J | HABITAÇÃO |
| K | HABITAÇÃO E SERVIÇOS |
| L+C7 | HABITAÇÃO E COMÉRCIO |
| M+C8 | SERVIÇOS E COMÉRCIO |
| N | CENTRO DE INDUSTRIAS CRIATIVAS |
| O | OFICINAS CP |
| P | EQUIPAMENTO COLECTIVO |
| Q | RESIDÊNCIA DE ESTUDANTES |
| R+C0 | HABITAÇÃO E COMÉRCIO |
| S | SILO DE ESTACIONAMENTO |

| Revisão | Descrição | Data |
|---|---|---|
| 06. A | Apresentação de elementos de acordo com reunião técnica | 2022/04/13 |
| 05. A | Resposta notificação SAI-CMO/2020/12930 | 2021/01/29 |
| 01. A | Resposta notificação SAI-CMO/2019/29925 | 2020/03/04 |

Proprietário / Promotor — *Owner / Promoter*

Arquitectura / Coordenação — *Architecture / Coordination*

**SARAIVA+ASSOCIADOS**

25 Years. We are just starting.

Proprietário / Promotor — *Owner / Promoter*

EFEITO PREVISTO LDA

Título do Projecto — *Project Title*

ANTIGAS INSTALAÇÕES DA FUNDIÇÃO DE OEIRAS

Localização — *Location*

RUA DA FUNDIÇÃO DE OEIRAS, OEIRAS, PORTUGAL

Disciplina — *Discipline*

TELECOMUNICAÇÕES

Fase — *Stage*

Título — *Drawing Name*

PLANTA GERAL DE TELECOMUNICAÇÕES

Colaboração — *Team*

António Meireles, arq.to (37873s)
Tiago Saúde, arq.to (54622s)
Ana Carlota Horta, arq.to (53636s)
Cristia Freire, arq.paisagista
João Santos, eng.

Código — *Code*: 8 - 1 1 1 - M I X - O E R

Ficheiro — *File*: 8-111-PIP-0250-PLCOMUNICACOES-R07A-V00

Alterado por — *Last Change*: ahorta - 29/07/2022

Data — *Date*: JULHO 2022

Escala — *Scale*:

Número do Desenho — *Drawing number*: ARQ P I P . 0 2 5 . 0 0 7 A

Disciplina — Fase — Grupo — Número — Parte

Revisão — *Rev.*: A

C. Ext. —

Autor do Projecto: Miguel Saraiva, arq.to (5500ls)

Este desenho é propriedade intelectual, em nome próprio, não podendo, sem prévia autorização ser reproduzido ou usado para qualquer fim a não ser o seu indicado.
Este desenho foi desenvolvido com versões do software AUTOCAD® devidamente licenciadas de acordo com o "Contrato de Licença de Software Autodesk" da Autodesk, Inc.®

PC-Cartel 8.0.1 (VER. 8.0) Installed on Mon, 2 Mar 2020 at 12:00:00 (+0) by PC-Cartel
Date: 29 July 2022 - 17:17:58 - ahorta
Plot Area: 841.00 x 594.00 millimetres
Date: 29 July 2022 - 18:04:31 - ahorta
Plot Scale: 1.0000 - 1:1000
Drawing: C:\Users\ahorta\Desktop\ARQ P I P 025 007 A.dwg
Layout: ISO A1 Plot Area
Model: ARQ P I P 025 007 A - Model
Plot Style: C:\Users\ahorta\AppData\Roaming\Autodesk\AutoCAD 2018\R19.1\enu\Plotters\PC-Cartel.ctb
Plotted by: ahorta